

LA CHOUETTE DU CHAI

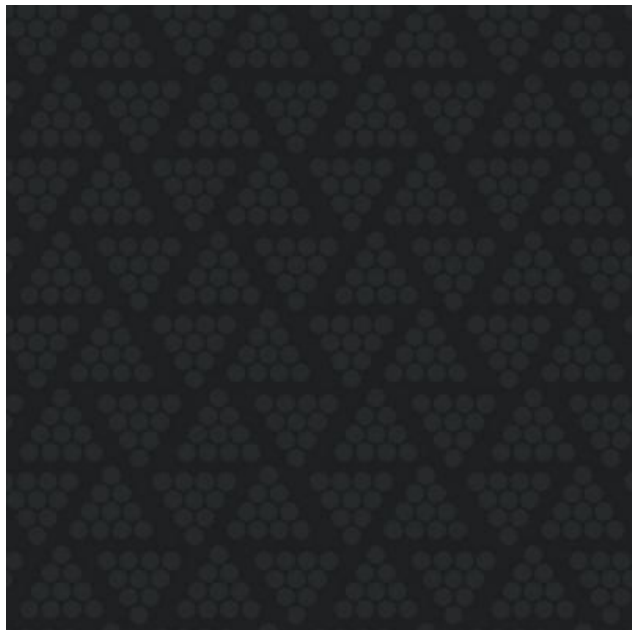

Accords mets et vins

Apéritif, fruits de mer, huîtres...

Détails

Domaine : La Chouette du Chai

Couleur : Blanc

Effervescent : Non

Millesime : 2023

Degrès : 14,5 %

Viticulture : Biologique

Primeur : Non

Bio : Oui

Contenance : 0,75 L

Cépages : Grenache blanc, Rolle

Région : Languedoc Roussillon

Packaging : carton de 6

Appellation : AOP Languedoc

Caractéristiques

Terroir : Argilo calcaire à 300M d'altitude

Cépage : 70% Rolle, 30% Grenache Blanc

Vendange : Manuelles

Viticulture : Biologique

Dégustation

Robe : Jaune or

Nez : Fruité

Bouche : Ronde et gourmande

Finale : Longue et persistante

Garde : 1 à 3 ans

Température de service : 14°

HISTOIRE DU DOMAINE

La Chouette du Chai c'est plus de 15 ha de vignes sur le terroir du Pic Saint Loup. Amoureux de la nature et respectueux de leur environnement, Sylvie Guiraudon et son équipe cultivent en bio et biodynamie.

